

**¡HOLA!**  
**BIENVENIDOS AL AEROPUERTO**



Aeropuertos **Argentina 2000**

1

# ¡LLEGAMOS AL AEROPUERTO!



AEROPUERTO

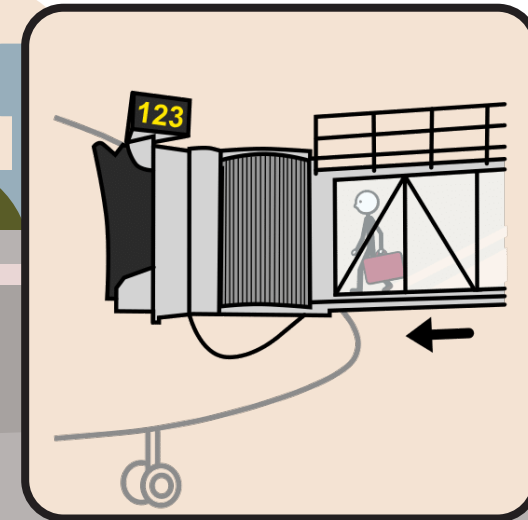

MANGA

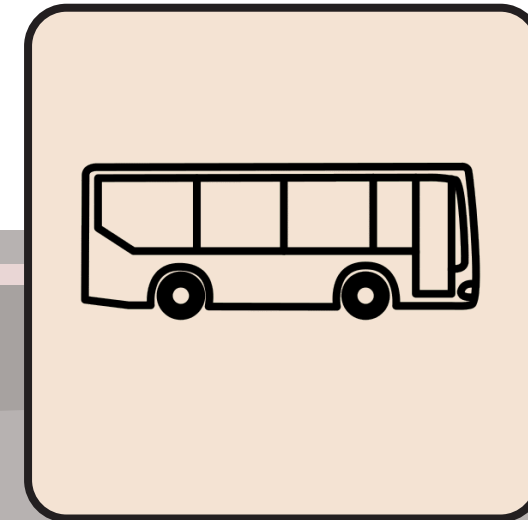

MICRO



ATERRIZASTE EN EL AEROPUERTO.  
AL BAJAR DEL AVIÓN VAS A IR POR UN PASILLO QUE SE LLAMA MANGA,  
O EN UN MICRO HASTA LA TERMINAL Y VAS A CAMINAR HASTA LLEGAR A  
UN SALÓN CON VARIAS CABINAS DE CONTROL MIGRATORIO.

# 2

## CONTROL MIGRATORIO

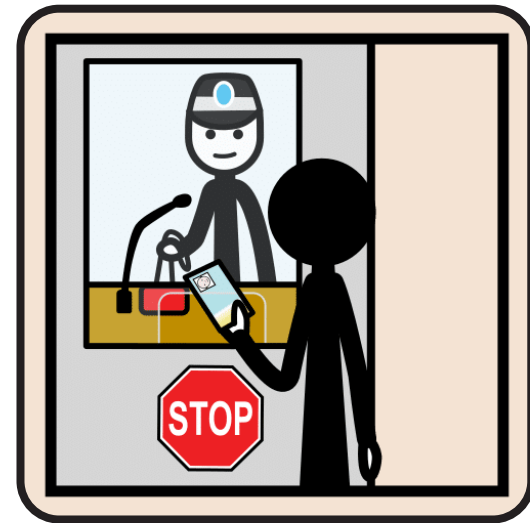

VENTANILLA



DOCUMENTOS

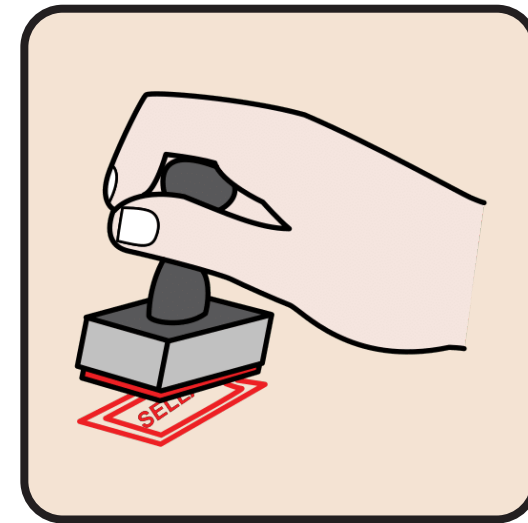

SELLO

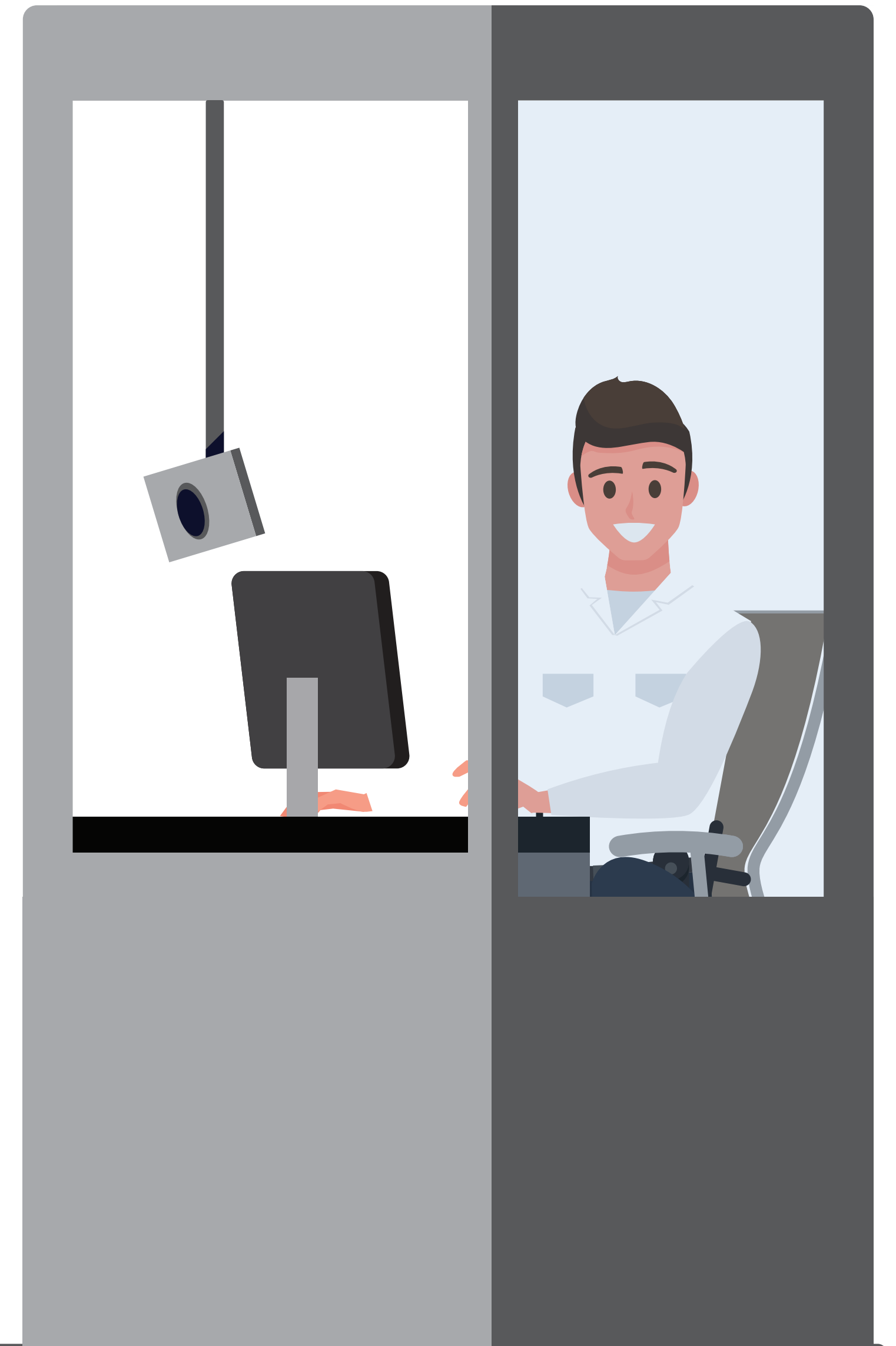

EN EL CONTROL MIGRATORIO, LA PERSONA QUE TE ATIENDA TE VA A PEDIR TUS DOCUMENTOS PARA REGISTRAR TU INGRESO AL PAÍS.

3

## CINTAS DE EQUIPAJE



CINTA DE EQUIPAJE



ESPERA

1

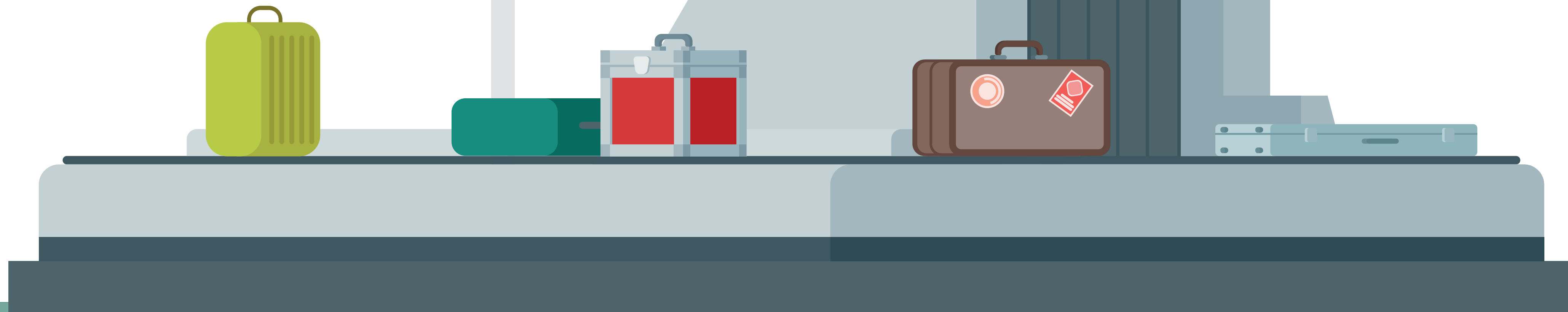

AL FINALIZAR CON EL CONTROL MIGRATORIO VAS A CAMINAR, TAL VEZ SUBIR O BAJAR ESCALERAS, HASTA UNA SALA EN DONDE HAY UNAS CINTAS POR DONDE VAS A BUSCAR TUS VALIJAS. ES RUIDOSO Y HAY MUCHA GENTE.

4

# ADUANA

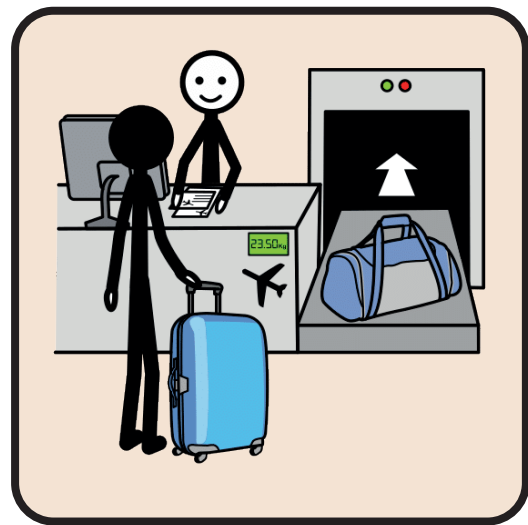

CONTROL



COMO VENÍS DE OTRO PAÍS, TENÉS QUE PASAR POR EL CONTROL DE ADUANA, EN DONDE VAN A PASAR TUS VALIJAS POR UN SCANNER.

5

¡NOS VAMOS DEL AEROPUERTO!



AEROPUERTO

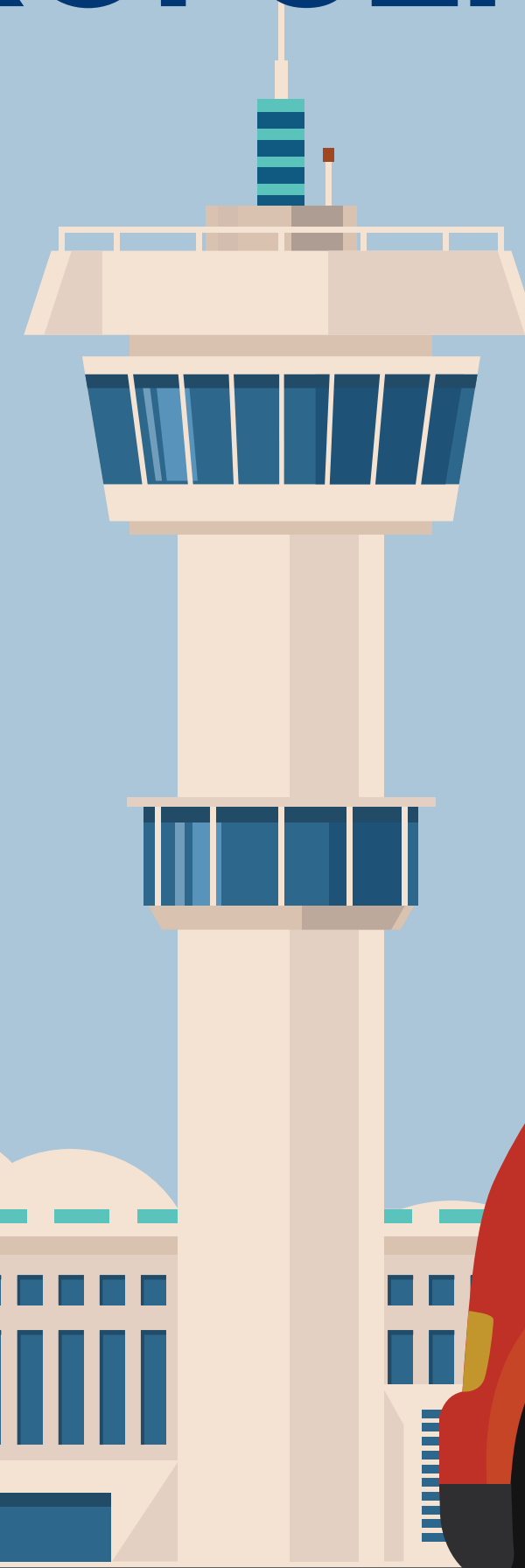

YA TERMINASTE TU VIAJE Y SALÍS DEL AEROPUERTO.

# ¡HASTA TU PRÓXIMO VIAJE!



Aeropuertos **Argentina 2000**